

ORTOIMAGEN SPOT DE LA REPÚBLICA DOMINICANA  
**BONAO (6172)**

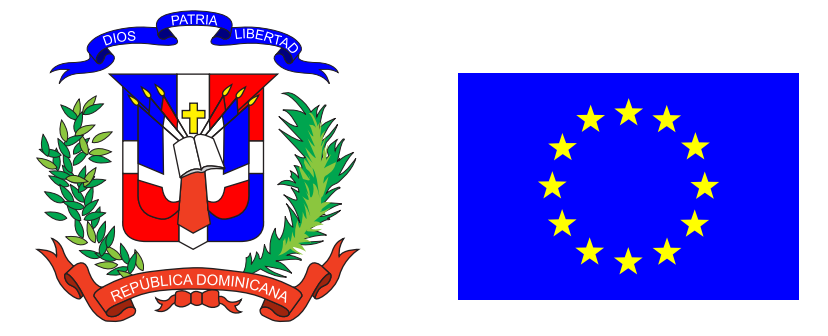

**ORTOIMAGEN SPOT DE LA REPÚBLICA DOMINICANA**  
E 1:100.000

**BONAO (6172)**

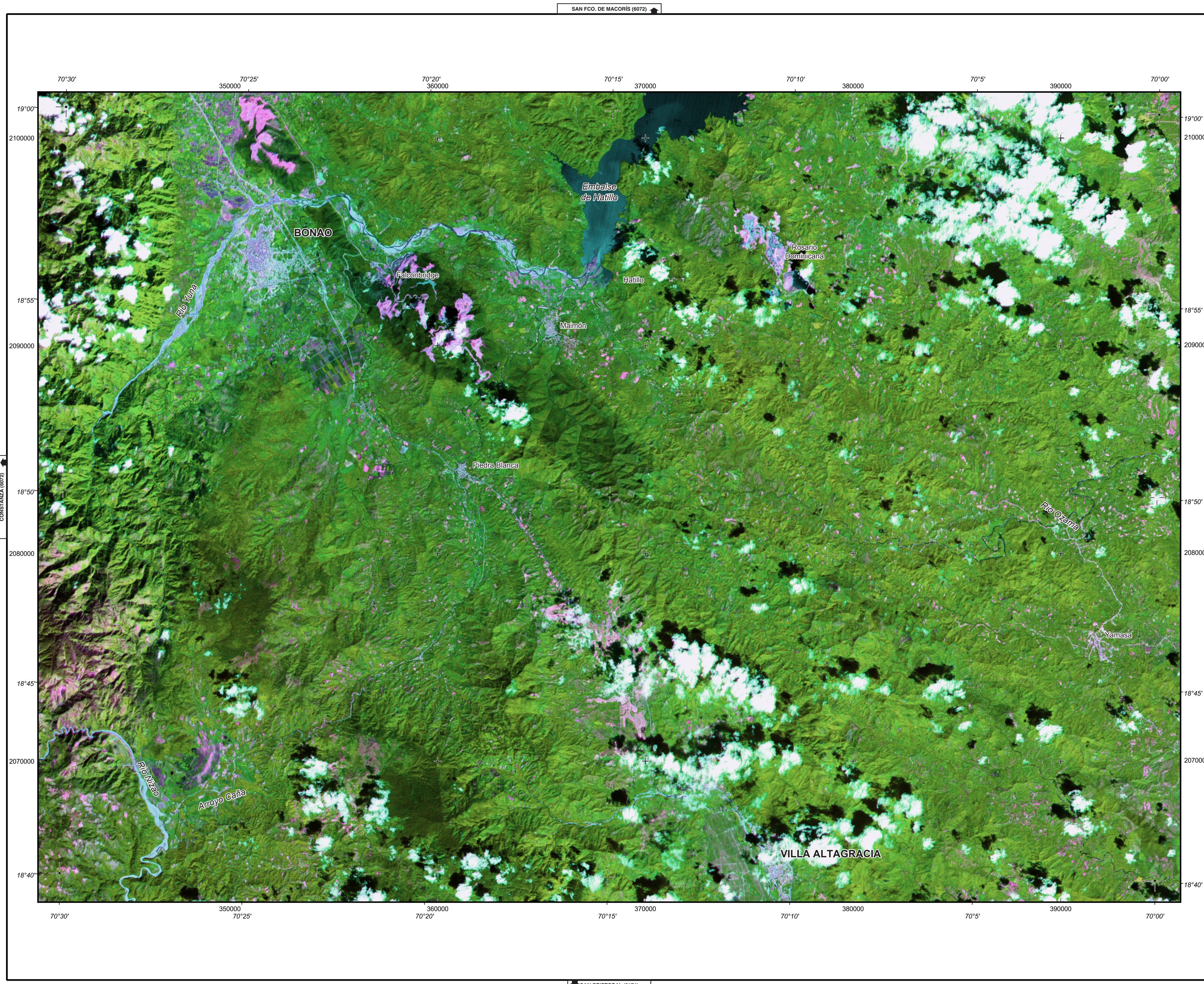
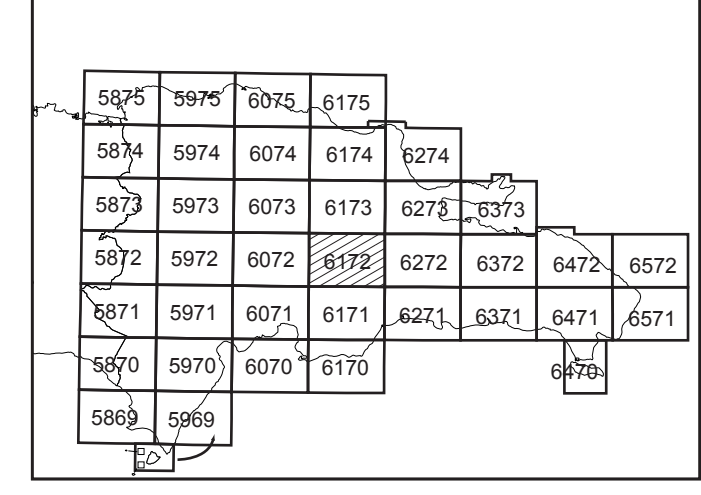

Ortoimágenes realizadas dentro del Programa SYSMIN de la República Dominicana, financiado por la Unión Europea a través del FED-Convenio LOMÉ IV. El trabajo ha sido ejecutado por Spot Image y supervisado por la Utg-Sysmin.



Situación de la hoja 1:100.000

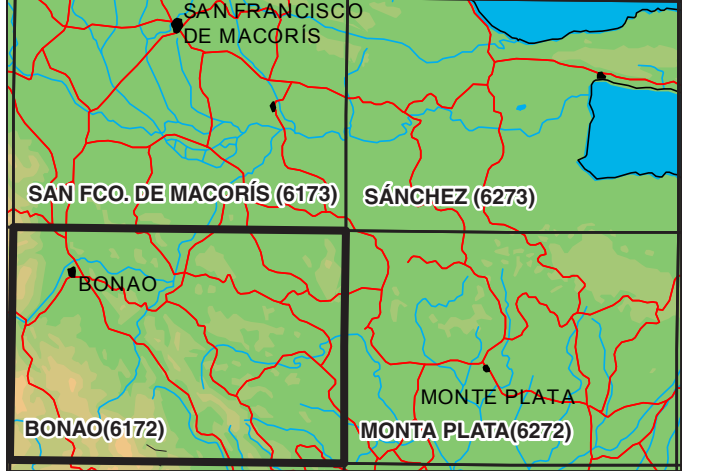

Para la realización de estas ortoimágenes se ha partido de imágenes tomadas por el satélite SPOT en su modo multispectral (xs). El modelo digital del terreno necesario para la ortorectificación se ha realizado a partir de las curvas de nivel de los mapas oficiales de la República Dominicana, escala 1:50.000. También se ha extraído de estos mapas la toponimia y los límites territoriales. La resolución espacial de las imágenes es de 20x20m y cubre el rango del espectro electromagnético que hay de 0,5 nm a 0,9 nm.

Identificación y fecha de imágenes SPOT utilizadas

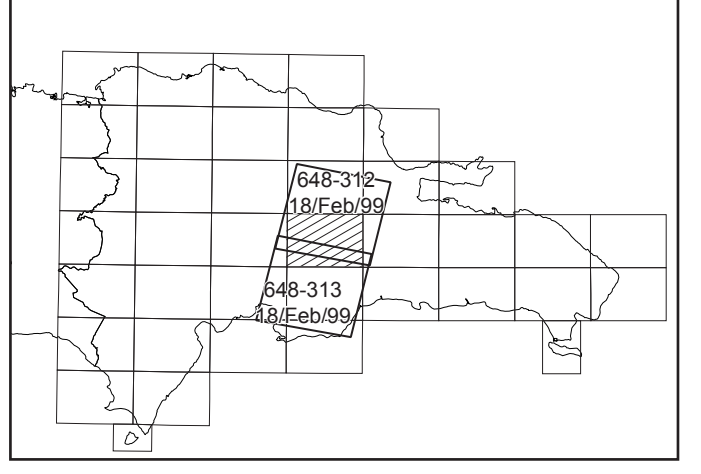

LEYENDA

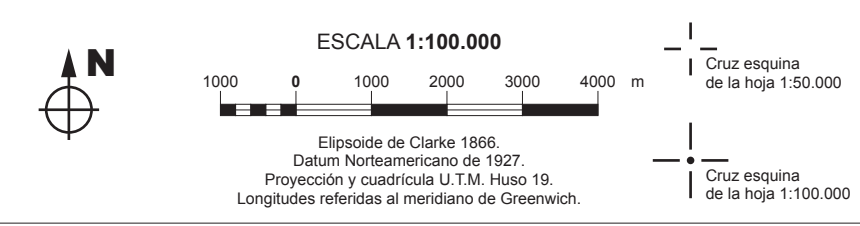

SAN CRISTOBAL (6171)